CIEMME

Tangenziale Est-Ovest di Napoli (A56)

tangenziale di napoli spa

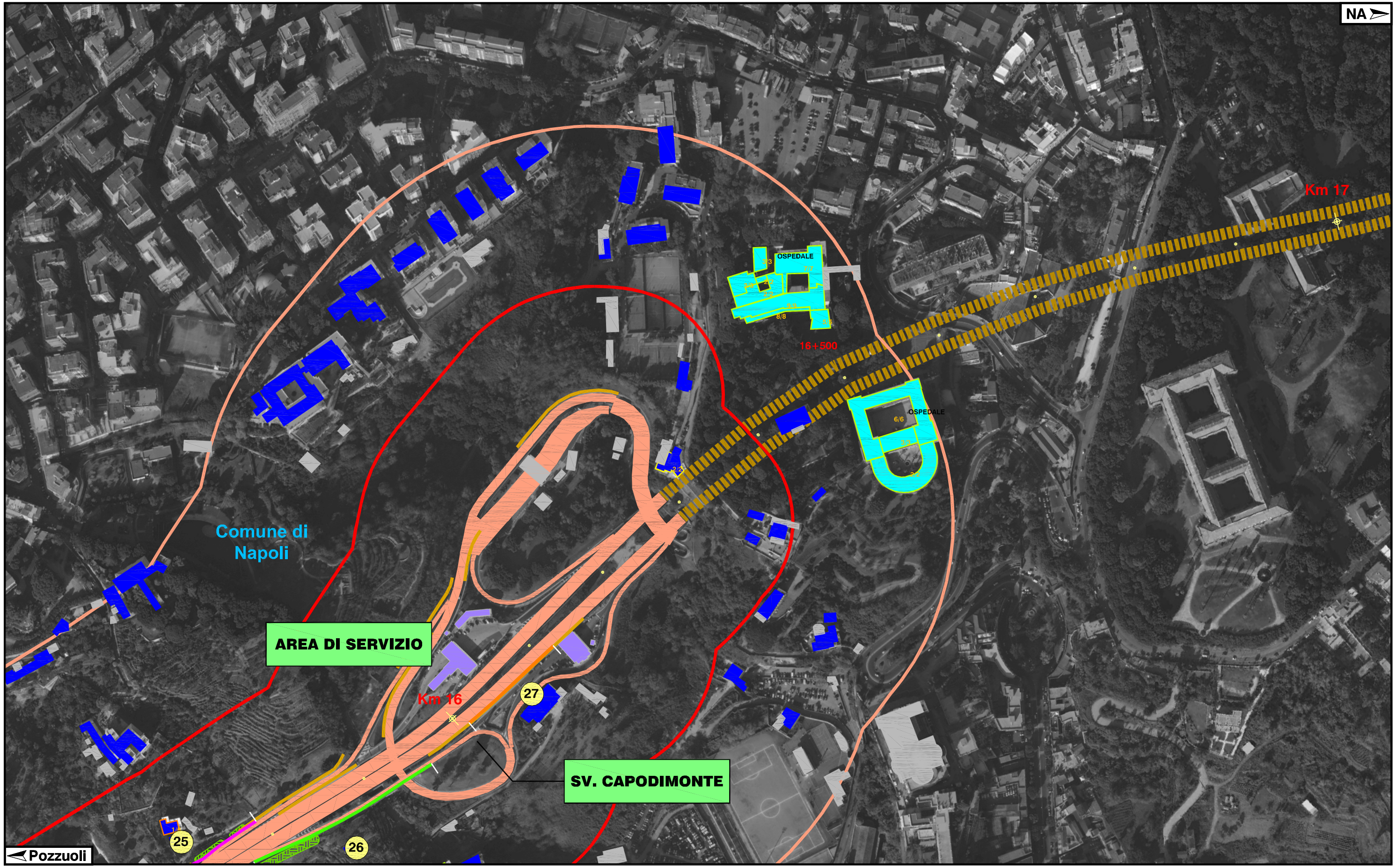

LEGENDA

Edifici

- n/m Ed. abitativi - superamento dei limiti in facciata su tutti i piani
- n/m Ed. abitativi - superamento dei limiti in facciata su alcuni piani
- n/m Ed. sensibili* - superamento dei limiti in facciata su tutti i piani
- n/m Ed. sensibili* - superamento del limiti in facciata su alcuni piani
- n/m Ed. abitativi - superamento dei limiti interni su tutti i piani
- n/m Ed. abitativi - superamento dei limiti interni su alcuni piani
- n/m Ed. sensibili* - superamento del limiti interni su tutti i piani
- n/m Ed. sensibili* - superamento dei limiti interni su alcuni piani

* per le scuole vale solo il livello diurno

n/m: Piani fuori limite in facciata / piani totali edificio

Opere esistenti e fasce di studio

- Fascia A (100 m)
- Fascia B (250 m)
- Confine comunale
- Inizio e fine tratta di studio
- Galleria naturale
- Muro esistente
- Duna in terra

Interventi di mitigazione

- Barriera H = 2,0 m
- Barriera H = 3,0 m
- Barriera H = 4,0 m
- Barriera H = 5,0 m
- Barriera H = 6,0 m
- Int. speciale esistent e
- Aggetto
- Intervento esistente
- Intervento in progetto

INQUADRAMENTO

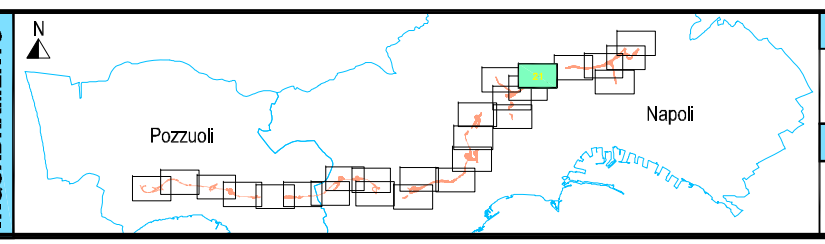

DESCRIZIONE PROGETTO:	REV:	DATA:	PROGETTO:
Tang. Napoli (A56) - Tratta dal Km 0+000 al Km 20+200 Aree di criticità in condizioni di esercizio standard	0	04/2012	523
	1	07/2012	TAVOLA:
CONDIZIONE:			21
Piano di risanamento			APPENDICE:
			E

Redatto da: ICOSTECH S.r.l.